



Local: UBS Igrejinha

Data: 21/11/2018

Relatório: UBS - Unidade Básica de Saúde

Área: Saúde

01 - Dados do Equipamento	
Equipamento	UBS Igrejinha
Endereço	Rua Arno L. Duque 190
Bairro	Igrejinha
CEP	36090-000
Telefone	--
E-mail	--
Lei de criação	--
Informante/Cargo:	Fernanda - Enfermeira
Horário de Funcionamento	07:00 às 17:00
Horário de Atendimento	07:00 às 11:00 e 13:00 às 17:00

02 - Funcionários Efetivos		
Médico Clínico	--	--
Médico Pediatra	--	--
Médico de Estratégia PSF	1	--
Outras especialidades médicas	--	--
Psicólogo Clínico 30h	--	--
Psicólogo Clínico 40h	--	--
Cirurgião Dentista	1	--
Auxiliar de Saúde Bucal	1	Cedido pelo Estado
Fonoaudiólogo	--	--
Enfermeiro	1	--
Técnico de Enfermagem	3	--
Auxiliar de Enfermagem	--	--
Farmacêutico	--	--
Assistente Social	--	--
Agente Comunitário de Saúde	4	--
Assistente Administrativo 30h	--	--
Assistente Administrativo 40h	--	--
Professor de Educação Física	--	--
Auxiliar de Laboratório	--	--

03 - Funcionários Contratados por Tempo Determinado



Médico Clínico	--	--
Médico Pediatra	--	--
Médico de Estratégia PSF	--	--
Outras especialidades médicas	--	--
Psicólogo Clínico 30h	--	--
Psicólogo Clínico 40h	--	--
Cirurgião Dentista	--	--
Auxiliar de Saúde Bucal	--	--
Fonoaudiólogo	--	--
Enfermeiro	--	--
Técnico de Enfermagem	--	--
Auxiliar de Enfermagem	--	--
Farmacêutico	1	Técnico em Farmácia
Assistente Social	1	--
Agente Comunitário de Saúde	--	--
Assistente Administrativo 30h	--	--
Assistente Administrativo 40h	1	--
Professor de Educação Física	--	--
Auxiliar de Laboratório	--	--

04 - Outros Funcionários / Terceirizados

Porteiro	--	--
Auxiliar de Serviços Gerais	1	--
Vigilantes	--	--
Estagiários	--	--
Residentes	--	--

05 - Defasagem de funcionários

Licença remunerada servidores efetivos	4	2 Agentes de Saúde, 1 Dentista, 1 Assistente Social.
Licença não remunerada servidores efetivos	--	--
Licença médica de servidores efetivos	--	--
Licença médica de funcionários por tempo determinado	--	--
Licença médica de servidores terceirizados	--	--
Licença maternidade efetivos	--	--
Licença maternidade servidores por tempo determinado	--	--
Licença maternidade terceirizados	--	--



06 - Deficiência no Quadro de Funcionários

Médico Clínico	--	--
Médico Pediatra	--	--
Médico de Estratégia PSF	--	--
Outras especialidades médicas	--	--
Psicólogo Clínico 30h	--	--
Psicólogo Clínico 40h	--	--
Cirurgião Dentista	--	--
Auxiliar de Saúde Bucal	--	--
Fonoaudiólogo	--	--
Enfermeiro	--	--
Técnico de Enfermagem	--	--
Auxiliar de Enfermagem	--	--
Farmacêutico	1	para atender todos os dias, pois o atual só atende às segundas, quartas e sextas
Assistente Social	--	--
Agente Comunitário de Saúde	--	--
Assistente Administrativo 30h	--	--
Assistente Administrativo 40h	--	--
Professor de Educação Física	--	--
Auxiliar de Laboratório	--	--

07 - Infraestrutura

Proprietário do imóvel	PJF	
Sala de resíduos sólidos	Sim	--
Administração e gerência	Sim	--
Almoxarifado / Depósito de materiais	Não	--
Área de compressor	Sim	--
Área de espera	Sim	uma área aberta
Área externa	Sim	--
Área externa para embarque de ambulâncias	Não	--
Recepção	Sim	--
Área de serviço	Sim	--
Banheiro feminino para funcionários? Adaptado?	Sim	um banheiro unissex não adaptado para usuários e funcionários. O banheiro, também unissex, dos usuários encontra-se não funcional.
Banheiro masculino para funcionários? Adaptado?	Não	--
Banheiro feminino para usuários? Adaptado?	Não	--
Banheiro masculino para usuários? Adaptado?	Não	--



Central de Marcação de Consultas CMC	Sim	--
--------------------------------------	-----	----

08 - Área de Esterilização (CME)

Sala de recepção, lavagem e descontaminação	Não	--
Sala de esterilização e estocagem de material esterilizado	Não	autoclave fica na sala do dentista

09 - Condições Físicas

Sala de utilidades	Não	junto ao consultório.
Consultório ginecológico	Não	junto ao consultório.
Consultórios Médicos	Sim	2 regulares, pouco espaço físico e um dos consultórios apresenta-se em condições ruins com paredes muito úmidas e mofadas.
Copa e Cozinha	Sim	ruim, pouco espaço físico.
Depósito de material de limpeza / área de serviço	Sim	ruim, pouco espaço físico.
Farmácia	Sim	junto ao almoxarifado.
Área de dispensação de medicamentos	Sim	junto ao almoxarifado.
Sala de estocagem de medicamentos	Sim	junto ao almoxarifado.
Possui ar-condicionado?	Não	--
Sala de acolhimento multiprofissional	Não	--
Sala de agente comunitário de saúde	Não	--
Sala de coleta	Não	realizada no consultório.
Sala de curativos	Não	suspenso devido a reforma.
Sala de preparo	Não	realizada no consultório.
Sala de inalação coletiva	Não	realizada no consultório.
Sala de observação	Não	realizada no consultório.
Sala de procedimento	Não	realizada no consultório.
Sala de vacinas	Não	as vacinas são realizadas em dias alternados.
Possui geladeira específica para vacinas?	Não	--
Sala para segmento farmacoterapêutico	Não	--
Sala de emergência	Não	--
Equipamento de TI	Sim	possui um computador, serviço de internet lento.

10 - Práticas Integrativas e comunitárias



Insumos em quantidade suficiente para o desenvolvimento regular das ações de saúde	Sim	--
Condições desses insumos	boas condições.	
Insumos para atividade educativa e expediente da Unidade	Não	--
Condições desses insumos	boas condições.	
Materiais e insumos para os agentes comunitários de saúde	Sim	somente parte impressa, há falta de uniforme, calçado e protetor solar.
Condições desses insumos	--	
Insumos e medicamentos para urgência e emergência	Não	--
Condições desses insumos	--	
Medicamentos do componente básico da assistência farmacêutica	Não	--
Condições desses medicamentos	--	
Os medicamentos recebidos no decorrer do ano passado foram suficientes?	Não	--
Os medicamentos recebidos durante este ano foram suficientes?	Não	--
Se não, liste os medicamentos que faltaram	remédios para hipertensão, antibióticos, vermífugos, antialérgicos, pomadas e diuréticos.	
Qual(is) a(s) maior(es) demanda(s) de atendimento da Unidade? (dengue, febre, dor de garganta, etc.)	infecções respiratórias, hipertensão, diabetes e doenças cardíacas.	

11 - Infraestrutura e Equipamentos Odontológicos

Possui consultório odontológico?	Sim	--
Condições do consultório	regulares, aparelhagem defasada.	
Insumos odontológicos	Sim	--
Condições desses insumos	boas condições	
Material impresso para o desenvolvimento regular das ações em saúde bucal	Não	--
Condições desse material	--	
Possui raio-x dentário?	Não	--
Condições do equipamento	--	



12 - Equipamentos

Reanimador pulmonar (ambu)	Não	--
Condições do equipamento	--	
Desfibrilador	Não	--
Condições do equipamento	--	
Ar condicionado	Não	--
Condições do equipamento	--	
Ventiladores	Não	--
Condições do equipamento	--	

13 - Acessibilidade

Estrutura física para pessoas com deficiência	Não	--
Condições da estrutura física para pessoas com deficiência	--	
Estacionamento	Não	--
Condições do Estacionamento	--	
Faixa de pedestres	Não	--
Condição da faixa de pedestres	--	
Possui placa ou totem de identificação	Sim	--
Condições da placa ou totem	boas condições	
Poluição sonora no entorno da UAPs	--	
Possui rampas / corrimão?	Não	--
A largura das portas comporta cadeiras de roda?	Não	--

14 - Estrutura e Serviços Oferecidos

È feito arquivamento de prontuários?	Sim	--
Tempo de armazenamento dos registros	Perpétuo	
Tempo de armazenamento das prestações de conta	--	
Serviço de controle ao tabagismo	Não	--
Serviço de atenção ao pré-Natal, Parto e Nascimento	Sim	Pré - Natal
Serviço de posto de coleta de materiais biológicos	Sim	--
Serviço de atenção ao paciente com tuberculose	Sim	--
Estratégia de Saúde da Família	Sim	--



Número de Equipes do Programa de Saúde da Família	2	Uma da própria UBS e uma da equipe de Humaitá que, por não ter UBS própria, utiliza o local às segundas e quartas
Possui equipe do Programa de Agentes Comunitários	Sim	--
Número de Equipes do Programa de Agentes Comunitários	2	Uma da própria UBS e uma da equipe de Humaitá que, por não ter UBS própria, utiliza o local às segundas e quartas
Possui programa Mais Médicos?	Não	--
Quantos médicos vinculados ao Programa?	--	--

15 -

Ações de Promoção de Saúde

Ações em grupos educativos e terapêuticos	Não	--
Climatério	Não	--
Controle da tuberculose	Sim	--
Controle de vacinação	Sim	--
Desnutrição infantil	Sim	--
Eliminação da hanseníase	Sim	--
Notificação de maus tratos	Sim	--
Orientação sobre drogas	Não	--
Pré-Natal	Sim	--
Prevenção de DSTs	Sim	--
Saúde Bucal	Sim	--
Vigilância ambiental e epidemiológica	Sim	--

16 -

Ações Educativas em Saúde

Grupo de amamentação	Sim	--
Grupo de gestantes	Sim	--
Grupo de hipertensos	Sim	--
Grupo dos Diabéticos	Sim	--
Planejamento familiar	Sim	--
Saúde da criança	Sim	--
Saúde da mulher	Sim	--
Possui outros grupos? Quais?	Sim	Saúde do adulto e do Adolescente.

17 -

Gestão Democrática

Recursos financeiros recebidos no ano passado	--	--
Recursos financeiros recebidos neste ano	--	--
Destinação da verba	--	



Há manutenção preventiva de equipamentos?	Não	--
Há manutenção preventiva de equipamentos odontológicos?	Não	--
Há manutenção preventiva de materiais médicos?	Não	--
Há manutenção de rotina de equipamentos?	Não	--
Há recolhimento adequado do lixo?	Não	--
Há coleta seletiva de lixo?	Não	--
Há recolhimento adequado do lixo?	--	--
Alvará de funcionamento em dia?	Não	Não se encontra no local.
Alvará do Corpo de Bombeiros em dia?	Não	Não se encontra no local.
Alvará da Vigilância Sanitária em dia?	Não	Não se encontra no local.
Extintores de incêndio?	Não	Não visíveis e sem informação no momento da visita.
Extintores no prazo de validade?	Não	--
Possui videomonitoramento?	Não	Possui sistema de alarme.
Possui saída de emergência	Não	--
Qual a necessidade mais urgente do equipamento?	Adequação do espaço físico para comportar as equipes, Formação de mais uma equipe (após a conclusão da obra, pois atualmente não comporta), Conclusão da reforma de ampliação da UBS.	



Entrada da Unidade



Forração do teto da entrada da Unidade



Consultório Ginecológico



Gabinete odontológico



Banheiro dos funcionários. Único em funcionamento na Unidade.



Banheiro Unissex para usuários da Unidade. Fora de funcionamento.



DML e depósito de resíduos sólidos.



Entulho amontado na frente da unidade.



Corredor de acesso à nova ala. Construção em andamento no presente momento.



Teto do corredor de acesso à nova ala.



Corredor de acesso aos consultórios de clínica médica



Farmácia e depósito de medicamentos



consultório clínico

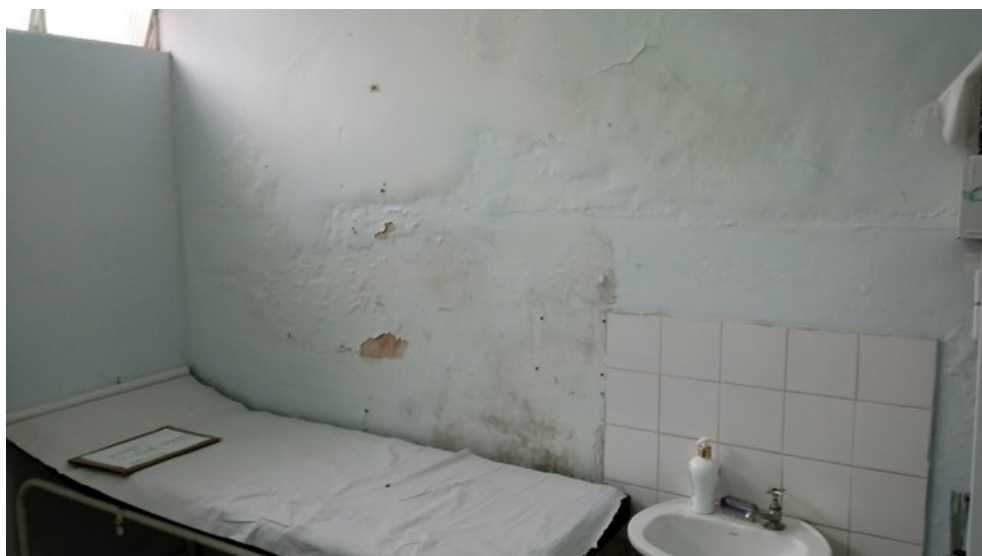

consultório clínico 2



consultório clínico 2