



Local: Praça Jarbas de Lery Santos

Data: 17/06/2016

Relatório: Questionário praças

Área: Esporte e Lazer

01 - Dados do Equipamento	
Equipamento	Praça Jarbas de Lery Santos
Endereço	Praça Jarbas de Lery Santos
Bairro	São Mateus
CEP	36016-390
Telefone	--
E-mail	--
Lei de criação	Lei 3.646 de 1970
Fundação	--

02 - Equipe Administrativa		
A praça possui um responsável específico?	Não	--
No caso de sim, nome do responsável	--	
Jardineiros	Não	--
Serviços gerais	Sim	Rogério (EMPAV)
Paisagista	Não	--
Vigilantes	Não	--

03 - Estrutura Física / Condições da Estrutura Física		
A manutenção da praça é feita?	Sim	--
No caso de sim, de quanto em quanto tempo?	Por demanda	
A limpeza da praça é feita?	Sim	--
No caso de sim, de quanto em quanto tempo?	Diariamente	
Condições de limpeza do local	Regular	
Possui área com areia?	Sim	Dentro do parquinho.
A troca da areia do parque é feita de quanto em quanto tempo?	Não foi trocada	
Existe parque infantil na Praça?	Sim	--



Se sim, de quanto em quanto tempo é feita a manutenção?	--	Por demanda
Condições do Parque Infantil	--	Ruim
Quantos brinquedos a praça possui?	3	
Condições dos brinquedos	Ruim (Material desgastado)	
Existe grades cercando o parque infantil?	Sim	--
Condições da grade	--	Danificada em alguns pontos
Existe iluminação?	Sim	--
Condições da iluminação	Bom	
Condições da estrutura elétrica	Caixas de passagem precisam de manutenção	
A praça possui jardim?	Sim	--
Condições do jardim	Bom	
Gramado	Sim	--
Condições do gramado	Bom, mas insuficiente	
A praça possui alguma área coberta?	Não	--
Se sim, em que condições?	--	
Bancos	Sim	--
Condições dos bancos	Regular. Sem encosto, não adequado para idosos	
Mesas	Não	--
Condições das mesas	--	
Bicicletário	Sim	--
Condições	Bom	
Piso	Sim	--
Condições do piso	Bom	
Lixeiras	Sim	--
Condição das lixeiras	Bom, mas, segundo moradores, insuficientes	
É feita coleta seletiva?	Sim	--
Se sim, qual a periodicidade?	--	
Banheiro feminino	Não	--
Condições do banheiro feminino	--	
O banheiro é adaptado?	Não	--
Banheiro masculino	Não	--
Condições do banheiro masculino	--	
O banheiro é adaptado?	Não	--
Bebedouros	Não	--
Condições dos bebedouros	--	
Possui alguma área para prática de atividade física?	Não	--
Se sim, quais as condições da área?	--	



Possui quadra de esportes?	Sim	--
A manutenção da quadra é feita?	Sim	
No caso de sim, de quanto em quanto tempo?	Por demanda	
A limpeza da quadra é feita?	Sim	
No caso de sim, de quanto em quanto tempo?	Diariamente	
Condições de limpeza da quadra	Regular	
Condições das Traves	Boa	
Possui redes para os esportes demarcados?	Não	--
Rede de Proteção?	Sim	--
Alambrado?	Sim	Avariado
Quais esportes estão demarcados?	Futsal e Basquete	
Condições das demarcações	Ruim	
A quadra possui alguma área coberta?	Não	--
Se sim, em que condições?	--	
Piso?	Sim	--
Condições do piso da quadra	Necessita de Reforma	
Lixeiras	Não	--
Condição das lixeiras da quadra	--	
É feita coleta seletiva? Qual periodicidade?	Não	--
A quadra possui Iluminação?	Sim	--
Condições da iluminação	Bom	
A praça possui área construída ao redor que possa proporcionar risco aos frequentadores?	Não	
A praça possui objetos que possam ser usados de forma a proporcionar risco aos frequentadores? (Madeira, Ferro, Pedras)	Sim. Pedras.	

04 -

Acessibilidade

Estacionamento	Não	--
Condições do Estacionamento	--	
Faixa de pedestres no entorno	Sim	--
Condição da faixa de pedestres	Bom	



Possui placa ou totem de identificação	Não	--
Condições da placa ou totem	--	
Poluição sonora no entorno	Não	--
Possui rampas / corrimão?	Sim	Mas uma escada está sem corrimão.



Delimitação das áreas de jardim



Lixeiras - insuficientes conforme moradores do entorno



Lixeiras - insuficientes conforme moradores do entorno



Delimitação das áreas de jardim



Calçamento/piso da praça



Delimitação das áreas de jardim



Detalhes calçamento/piso



Delimitação das áreas de jardim



Área gramada - Necessidade de reforma conforme moradores do entorno



Área gramada - Necessidade de reforma conforme moradores do entorno



Grade de proteção do Parcão e Área gramada - Necessidade de reforma conforme moradores do entorno



Área gramada - Necessidade de reforma conforme moradores do entorno



Área gramada - Necessidade de reforma conforme moradores do entorno

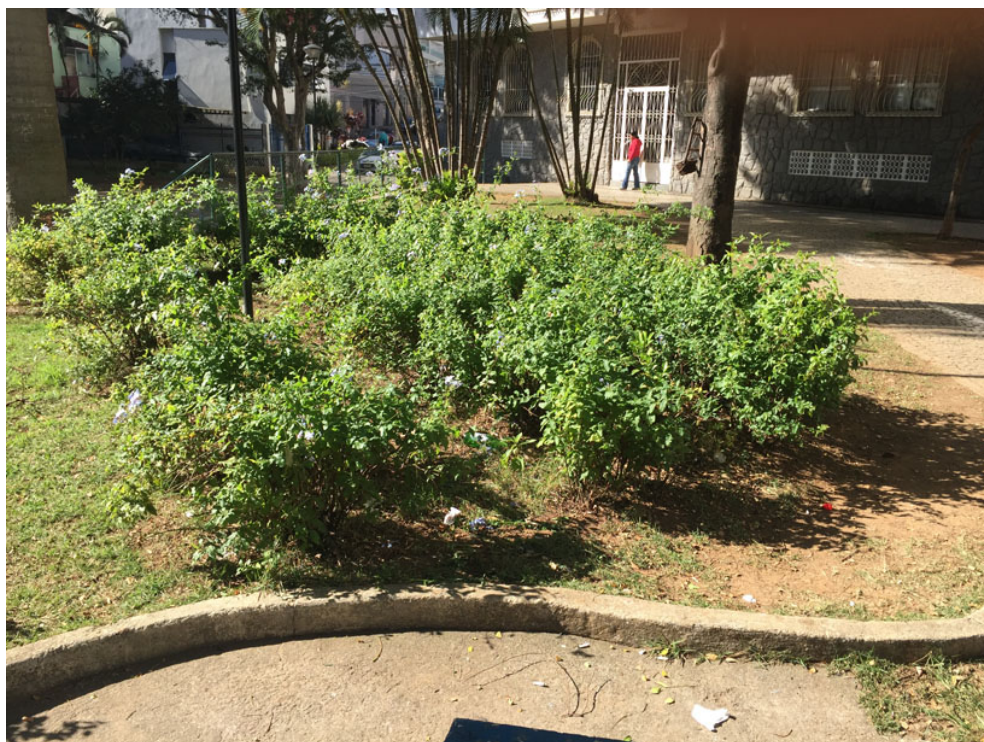

Delimitação das áreas de jardim



Área gramada - Necessidade de reforma conforme moradores do entorno



Área gramada - Necessidade de reforma conforme moradores do entorno



Bancos inapropriados para acomodação de idosos pela ausência de encosto



Lixeiras coleta seletiva- necessitam de substituição e insuficientes conforme moradores



Grade de proteção do parquinho necessita de reparos



Parquinho



Grade de proteção do parquinho necessita de reparos



Grade de proteção do parquinho necessita de reparos



Pedras soltas pela praça. Apresentam risco aos usuários



Grade de proteção da quadra necessita de reparos



Traves



Traves



Traves



Necessidade de pintura e reparos na área de drenagem



Necessidade de pintura de forma geral

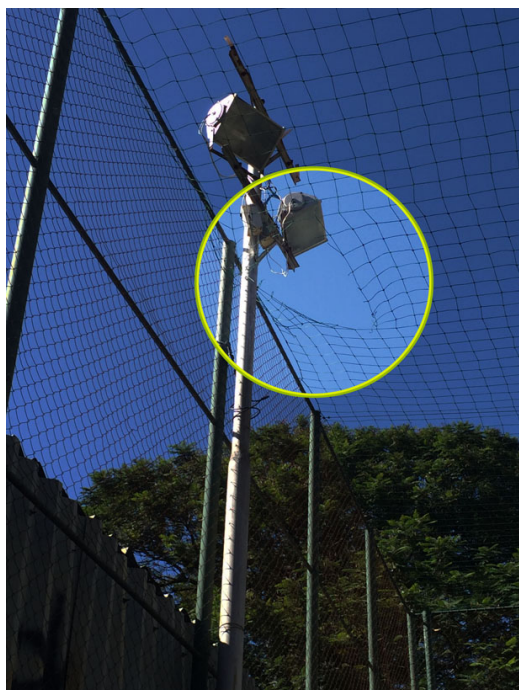

Tela de proteção da quadra danificada. Iluminação em bom estado

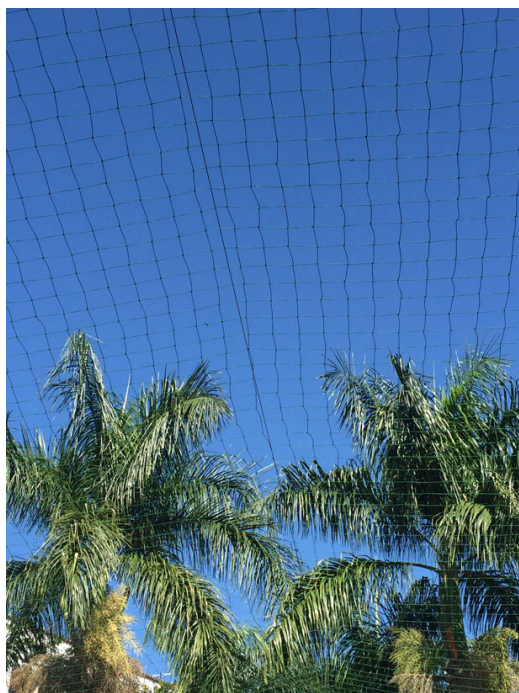





Área de drenagem necessidade de reparos



Área de drenagem necessidade de reparos



Iluminação da praça em bom estado de conservação





Grade de proteção necessita de reparos



Grade de proteção necessita de reparos



Rampas de acesso na calçada para portadores de necessidades especiais



Rampas de acesso na calçada para portadores de necessidades especiais



Rampa e corrimão para acesso à quadra



Rampa e corrimão para acesso à quadra



Caixas de passagem (energia elétrica) sem fechamento.



Bancos inapropriados para acomodação de idosos pela ausência de encosto



Bancos inapropriados para acomodação de idosos pela ausência de encosto



Bancos inapropriados para acomodação de idosos pela ausência de encosto





Área gramada - Necessidade de reforma conforme moradores do entorno



Fauna silvestre frequente na praça